

Construir

Rústicas



12 ideias
para a casa
dos seus sonhos

Confira como garimpar
materiais de demolição





Beleza natural

A NATUREZA EXUBERANTE E OS AMBIENTES ACOLHEDORES DA POUSADA CONVIDAM AO DESCANSO



RELAXAR EM MEIO À NATUREZA, com muito conforto, sofisticação e privacidade. Se é isso que você está procurando, pode encontrar na Pousada Ilha Splendor, em Ilhabela, SP. Localizada junto ao rio da Toca e a 2 km da faixa litorânea, apresenta um projeto arquitetônico que privilegia a exuberância da Mata Atlântica e o bem-estar de seus hóspedes. A antiga residência, construída em uma área de 6.300 m², foi reformada a pedido do proprietário para se transformar em uma pousada de 400 m² que combina rusticidade e aconchego.



O projeto possui sete quartos, cinco da planta original e três construídos para complementar as acomodações. Há ainda ambiente social e de refeições em um espaço unificado, além de área de lazer e um amplo jardim. A decoração ficou a cargo da designer de interiores L Strauss, de São Paulo, SP. "Apostei em pinturas com cores quentes nas paredes e tecidos relacionados aos elementos água, fogo, metal, terra, ar, íris e primavera, temas das suítes", conta a profissional. O mobiliário escolhido por ela, composto basicamente por itens feitos a partir de madeira, junco e ferro, acentua ainda mais a rusticidade.



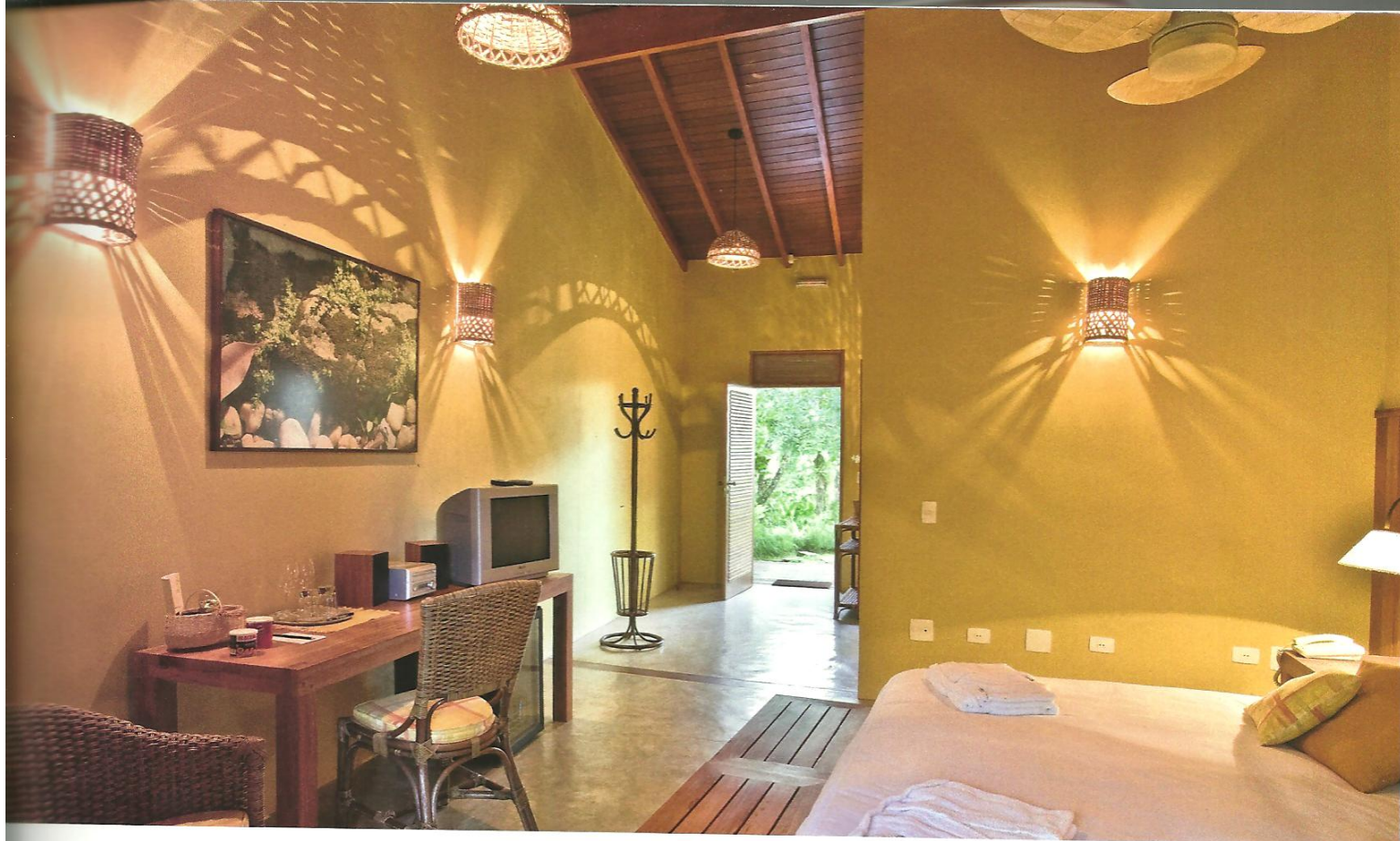

"Para componentes como esquadrias e forro, foi usada madeira com acabamento em verniz fosco. A pintura das paredes internas e externas foi feita com tinta látex e o piso ganhou revestimento de cimento queimado no tom cinza", detalha o arquiteto Eduardo Guastella, da mesma cidade. Todas as acomodações possuem amplas varandas com espreguiçadeiras, ideais para descansar e contemplar a bela paisagem. A suíte Fogo ganha destaque com a lareira, que aquece as noites mais fresquinhas. Cortinas em tom avermelhado completam a decoração. Na suíte Água, o diferencial fica por conta da banheira de hidromassagem, que permite aos hóspedes banhos mais relaxantes.



Revendedor Autorizado

Pooltec

albaefe

SODRAMAR

VULCANO





A piscina, de 25m² e 1,80 m de profundidade, já existia antes da reforma. Foi construída com concreto e, aproveitando as riquezas naturais do local, é abastecida com água da cachoeira. "Ao redor dela, foram anexados deque de madeira, área para massagem e banheira a quente", afirma Guastella. Para complementar o lazer, há um jardim tropical, com palmeiras, árvores frutíferas e nativas. Além disso, o lugar é agraciado com nobres visitantes: os animais silvestres que frequentemente aparecem por ali. "O objetivo era manter um ambiente informal e acolhedor, aproveitando a natureza e a infraestrutura da pousada, além de proporcionar o conforto necessário e aproximar os hóspedes da Mata Atlântica", finaliza Lia.



Revendedor Autorizado

Pooltec
Tecnologia em Piscinas

albacafa

SODRANAS

VULCANO





PROJETO: EDUARDO GUASTELLA
ÁREA CONSTRUÍDA: 400 M²
LOCALIZAÇÃO: ILHABELA/SP
CONSTRUÇÃO: INÁCIO ALMIR LEITE FERREIRA
DESIGN DE INTERIORES: LIA STRAUSS
PAISAGISMO: GIL FIALHO

Texto Roberto Benzati
Fotos Fran Parente